

Médico Cirujano

L i c e n c i a t u r a s

Facultad Mexicana de

Medicina

Licenciatura acreditada
por COMAEM



Profesionales
Con Valor



Vocación de servicio

Inclinación, convencimiento y pasión
por ayudar a otros.



Salud

Estado de completo bienestar físico,
mental y social.

Fundada en 1970. Primera Facultad privada de la Ciudad de México, desde 1993.

Médico Cirujano

COMAEM (Consejo Mexicano para la Acreditación de la Educación Médica).

Reconocimiento Nivel 1 por CENEVAL de excelencia.

Esta es la

Facultad de Medicina

Modalidades de titulación
Examen Profesional Oral

Docentes con un alto nivel académico, experiencia docente y práctica profesional.

En La Salle nos comprometemos para hacer de tu etapa universitaria, la mejor experiencia de tu vida.

Amplia oferta académica, acreditaciones, profesores bien preparados, excelentes instalaciones, tecnología, multiculturalidad y la mejor ubicación.

Intercambios durante el internado y veranos de investigación.

Convenios internacionales

Cursos avalados por la American Heart Association
Curso avalado por la American Burn Association
National Board of Medical Examiners (NBME)
Universidad de Miami Miller School of Medicine
Harvard Medical School
Convenio con Chicago Clerkships, Inc, entre otras instituciones, para investigación e intercambio de estudiantes y profesores.

Grandes ideas futuros posibles

La Salle®

Prótesis 3d al alcance
de quien lo necesite
es posible

Inspírate con grandes ideas en

futurosposibles.mx

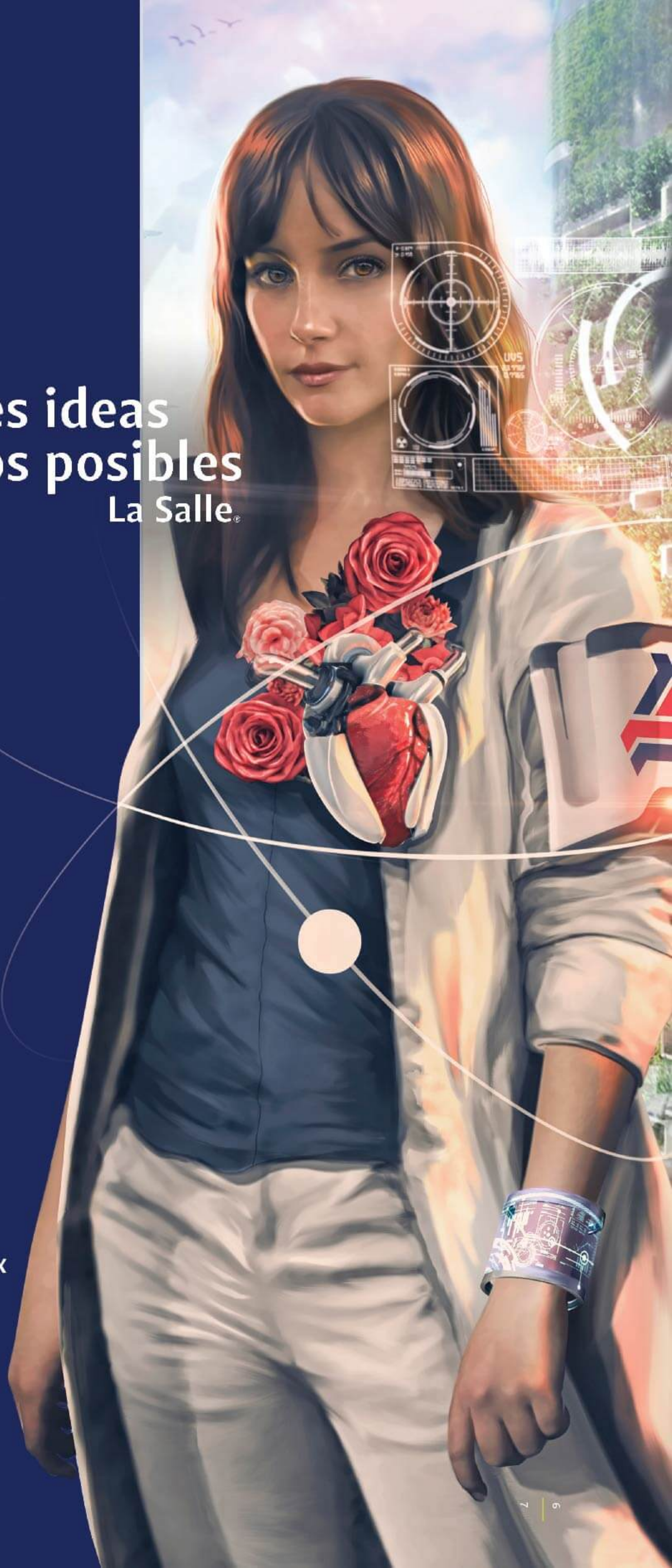



Líneas de investigación biomédica

Investigación clínica regulada
Obesidad

Líneas de investigación educativa

Depresión en estudiantes de medicina
Calidad de la educación médica
ECIS (Examen Clínico de Integración Sistemática)

Laboratorios y talleres /

Histología
Embriología
Fisiología
Farmacología
Microbiología
Bioquímica
Anatomía/ Anfiteatro
Cirugía/ Quirófano

Centro de desarrollo de competencias y simulación clínica:

Harvey: Taller cardio - pulmonar
Heart Saver: Salva corazones
ABLS: Advanced Burn Life Support
I-Stan y SIMAN: Simulador de urgencias médicas
BLS: Basic Life Support
SIMMOM: Ginecología-Obstetricia
SIM BABY: Urgencias pediátricas
ACLS: Advanced Cardiovascular Life Support
Reanimación neonatal



Top 5 de la Facultad Mexicana de Medicina /

01

El curso premedico nos permite seleccionar a los mejores candidatos, asegurando la experiencia teórico – práctica para ingresar con éxito a la carrera.

02

Nuestros egresados tienen el mejor nivel académico y humano, ocupan puestos de alto prestigio tanto en la docencia, en la dirección de escuelas y facultades de otras instituciones educativas, así como en los principales hospitales del país.

03

Participa desde los primeros semestres en nuestros laboratorios y talleres de vanguardia, y a partir del 4º semestre en prácticas en hospitales del sector público y privado.

04

Tenemos orgullosamente el reconocimiento como la mejor licenciatura de médico cirujano de las universidades privadas y entre las 2 primeras a nivel nacional entre universidades públicas y privadas.

05

Importante vinculación con el sistema de salud nacional público y privado.

Posgrados La Salle®

Desarrolla al máximo tu potencial;
se un Profesional con Valor.

Especialidades avaladas por La Salle

- Anestesiología
- Cirugía General
- Ginecología Y Obstetricia
- Medicina del Enfermo en Estado Crítico
- Medicina Interna
- Neonatología
- Ortopedia
- Otorrinolaringología
- Pediatria
- Radiología e Imagen

Acreditación de CONACYT en Programa Nacional de Posgrados de Calidad

- Medicina Interna, Hospital Angeles Pedregal
- Cirugía, Hospital Metropolitano
- Radiología e Imagen, Hospital Angeles Mocel
- Otorrinolaringología, Hospital Español

Curso de preparación para el Examen Nacional de Residencias Médicas (ENARM)

- Presencial
- Presencial Intensivo
- Semipresencial
- Webcast





Un profesional lasallista

se compromete a

**transformar/
innovar/
solucionar/**

la realidad de su entorno
siempre pensando en el bien común

L i c e n c i a t u r a s

DESCUBRE EN EL SERVICIO A OTRO UNA OPORTUNIDAD DE REALIZACIÓN,
HAZ DEL TRABAJO EN EQUIPO UNA VIVENCIA Y DEL ESFUERZO UN TRIUNFO.





Médico Cirujano La Salle.

RVOE 871347
29 de junio de 1987

Objetivo

Formar profesionales con los conocimientos, las habilidades, las actitudes y los valores que les permitan:

Ejercer la medicina general sustentada en principios científicos, éticos, bioéticos y humanistas, articulando eficientemente los conocimientos teóricos de la ciencia médica con las habilidades y destrezas clínicas y quirúrgicas requeridos para la prevención, el diagnóstico, el tratamiento de enfermedades del ser humano, así como para su rehabilitación, desde un enfoque biopsicosocial e interdisciplinario.

Responder de forma eficiente, oportuna y empática a problemas de salud en los ámbitos individual, familiar y comunitario, dentro del primer nivel de atención médica, incorporando en su práctica la metodología de investigación, las herramientas propias de la epidemiología y la bioestadística, así como los avances científicos y tecnológicos pertinentes; y desarrollando acciones de promoción y prevención de la salud que beneficien a la población e impulsen su cultura médica, en el marco de la normatividad correspondiente.

Integrarse en distintos ambientes geográficos, epidemiológicos y culturales; comunicarse oportuna y eficientemente con el equipo de salud y con los pacientes; así como brindar un servicio de calidad a partir de la actualización continua, con actitud de servicio y respeto hacia sus semejantes.

Un licenciado en médico cirujano demuestra su vocación por la salud y el servicio a los demás



Es sensible a las condiciones personales, familiares, socioeconómicas y culturales de sus pacientes, considerando los planes, políticas, leyes y reglamentos que norman la práctica médica.

Resuelve problemas de salud en el primer nivel de atención médica.

Establece diagnósticos y pronósticos clínicos con base en el conocimiento de la estructura y funcionamiento del cuerpo humano y de sus posibles alteraciones.

Identifica padecimientos quirúrgicos, realizando cirugías básicas de su competencia.

Determina medidas terapéuticas y de rehabilitación integrales.

Participa en programas de atención a la salud pública, desarrollando acciones de prevención, tratamiento y rehabilitación.

Aplica metodologías de investigación clínica, epidemiológica y bioestadística en los programas de salud comunitaria en que participa.

Plan de estudios /

Primer semestre

Procesos y Expresión del Pensamiento
Anatomía
Embriología
Histología
Informática Biomédica
Historia de la Medicina
Psicología Médica

Sexto semestre

Fe y Desarrollo Espiritual
Toma de Decisiones Clínicas
Hematología
Aspectos Legales y Medicina Forense
Dermatología
Gastroenterología
Infectología
Neurología
Taller de Investigación Clínica

Segundo semestre

Creatividad y Comunicación
Neuroanatomía
Fisiología I
Bioquímica
Microbiología
Metodología de la investigación
Epidemiología

Séptimo semestre

Taller de Empleo, Autoempleo y Actividad Empresarial
Obligatoria Electiva
Planeación Diagnóstica Terapéutica
Reumatología
Oftalmología
Otorrinolaringología
Geriatría
Traumatología y Ortopedia
Patología Quirúrgica

Tercer semestre

Lengua Extranjera I
La Persona y su Interacción con los Otros
Farmacología
Fisiología II
Inmunología
Biología Molecular y Genética
Introducción al Método Clínico
Bases de la Cirugía
Salud Pública

Octavo semestre

Taller de Proyecto Profesional Ocupacional
Seminario de Bioética
Competencia Clínica Integrada
Urología
Nefrología
Farmacología Clínica y Medicina Alternativa
Pediatría
Ginecología y Obstetricia
Sexualidad Humana
Administración de los Servicios de Salud

Cuarto semestre

Lengua Extranjera II
Diálogo Intercultural
Patología
Desarrollo del Razonamiento Clínico
Propedéutica Clínica y Nosología
Taller de Investigación en Socio – Medicina
Atención Primaria y Prevención de la Salud

Quinto año / Internado de pregrado

Medicina Interna
Cirugía
Pediatría
Ginecología y Obstetricia
Urgencias
Medicina Familiar y Comunitaria
Sexualidad Humana
Administración de los Servicios de Salud

Quinto semestre

Valores y Ética Profesional
Estrategias para la Integración Clínica
Herramientas Clínicas Diagnósticas
Oncología
Cardiología
Psiquiatría
Neumología
Endocrinología
Nutrición
Taller de Investigación Básica

Cursos obligatorios no curriculares

Cuarto semestre
Advanced Burn Life Support
Quinto semestre
Taller de Cardiología Clínica
Sexto semestre
Basic Life Support y Advanced Cardio Life Support
Séptimo semestre
Taller de Urgencias Médicas
Octavo semestre
Reanimación Neonatal

Rotación Hospitalaria del Internado de Pregrado:

Instituciones privadas:

Hospital Ángeles del Pedregal
Hospital Ángeles de las Lomas
Hospital Español de México
Fundación Médica Sur
Hospital Escandón
Centro Médico A.B.C.
Centro Médico Dalinde
Hospital de Beneficencia Española de Puebla
Hospital San Ángel Inn Universidad

Instituciones Públicas

Secretaría de Salud:

Hospital General "Juan María de Salvatierra" La Paz, B.C.S.
Hospital General "Dr. Manuel Gea González"
Instituto Nacional de Ciencias Médicas y Nutrición Salvador Zubirán
Hospital Regional de Alta Especialidad de la Península de Yucatán
Hospital General de México
Hospital Juárez de México

IMSS:

Hospital General de Zona 1 de San Luis Potosí, S.L.P.
Hospital General de Zona 50, S.L.P.
Hospital General Regional 1 "Dr. Carlos Mac Gregor"

ISSSTE:

Hospital "Lic. Adolfo López Mateos"
Hospital Regional de Alta Especialidad Bicentenario de la Independencia, Tultitlán.

Hospital Central Militar

Obligatoria electiva 1

El Fenómeno Religioso
El Mensaje Liberador de Jesús
Fe Religiosa y Mundo Actual

← Cruz Verde

Cruz Verde ←

↓ Ignacio Allende

↓ Av. San Fernando

↑ Av. San Fernando

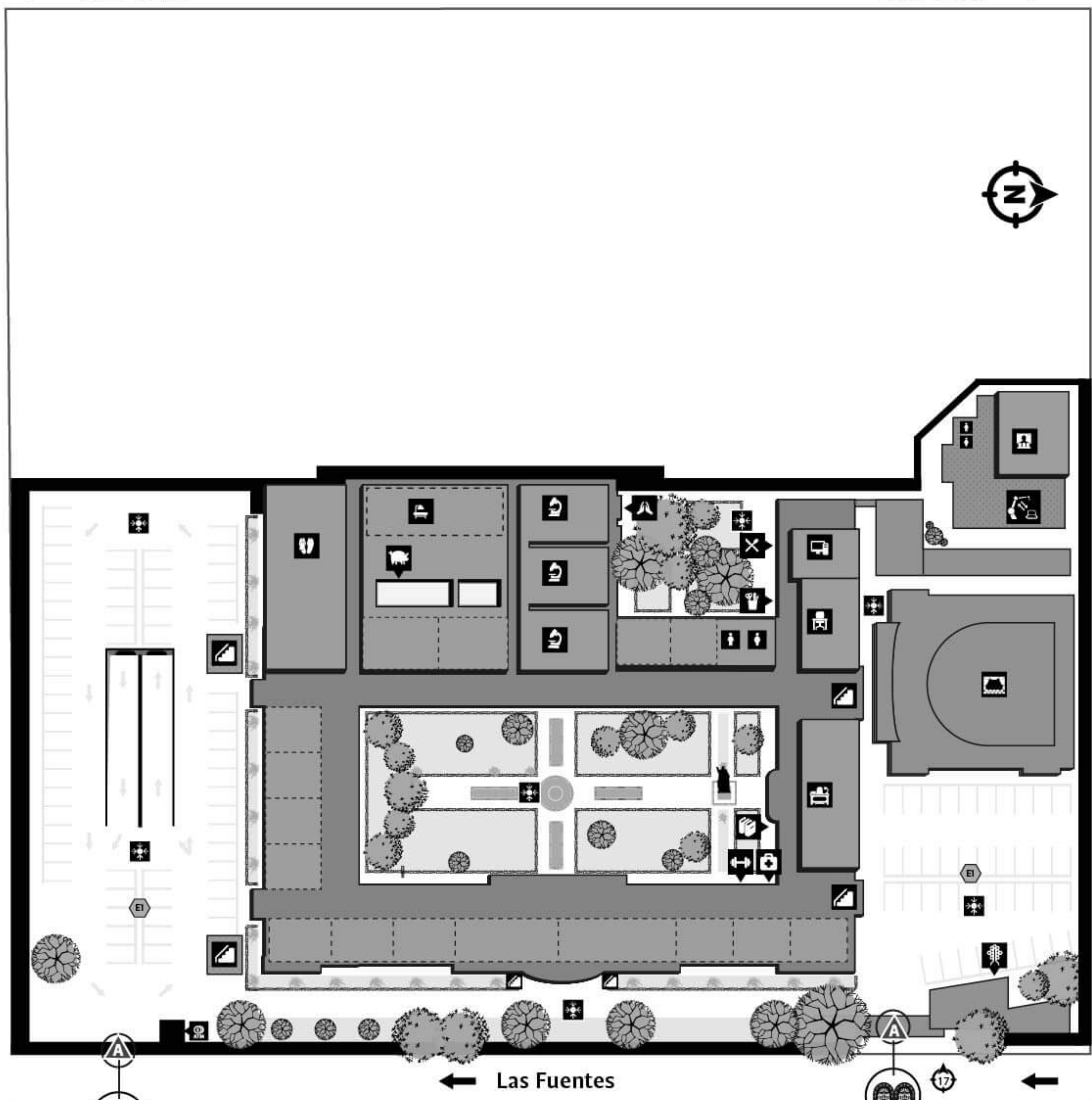

- | | | |
|--------------------------|--------------------------------|---------------------------|
| Edificios | Estacionamientos | |
| Gestión escolar | Vinculación | |
| Compras | Centro de idiomas | |
| Casa de la Cultura | Casa Rosa / Casa Amarilla | |
| Enfermería / Dispensario | Biblioteca | |
| Becas | Credenciales | |
| Auditorio / Teatro | Salas | Cafetería |
| Gimnasio de pesas | Alberca | Baños |
| Gimnasio de duelo | Coplas | Informes |
| Elevadores | Centro de Atención y Servicios | Sala de videoconferencias |
| Capilla | Laboratorio | Sala de cómputo |
| Papelería | Dirección | Oficinas administrativas |
| Bioterio | Quirófano | |
| Academia de Bioética | Centro de simulación | |
| Anfiteatro | | |
| Accesos | Cajeros | |
| Punto de reunión | Metro PatrioUsmo | |
| Números externos | Metrobus De La Salle | |
| Escaleras | Estaciones | |

← Las Fuentes



Desarrolla todo tu potencial
para convertirte en un
Profesional con Valor

L i c e n c i a t u r a s

Facultad de Ciencias Químicas

Ingeniería Ambiental
Ingeniería Química
Química de Alimentos
Químico Farmacéutico Biólogo

Facultad de Derecho

Derecho
Relaciones Internacionales

Facultad de Ingeniería

Ingeniería Biomédica
Ingeniería Cibernética y Sistemas Computacionales
Ingeniería Civil
Ingeniería Electrónica
Ingeniería Industrial
Ingeniería Mecánica y en Sistemas Energéticos
Ingeniería Mecatrónica

Facultad de Negocios

Actuaría
Administración
Comercio y Negocios Internacionales
Contaduría y Finanzas
Tecnologías de la Información
Ingeniería Económica y Financiera
Mercadotecnia

Facultades de Humanidades y Ciencias Sociales

Ciencias de la Educación
Ciencias Religiosas
Educación Preescolar
Educación Primaria
Filosofía
Pastoral Catequética
Psicología

Facultad Mexicana de Medicina

Médico Cirujano

Facultad Mexicana de Arquitectura

Diseño y Comunicación
Arquitectura
Ciencias de la Comunicación
Diseño de Ambientes Interiores y Exteriores
Diseño de Producto
Diseño Gráfico y Digital

Escuela de Altos Estudios en Salud

Enfermería
Fisioterapia y Promoción para la Salud

Unidad San Fernando

Av. De Las Fuentes 17
Col. Tlalpan, Alc. Tlalpan
Ciudad de México. CP 14000

Integrante de:



Facultad Mexicana de Medicina

L i c e n c i a t u r a s

lasalle.mx | 01800
LASALLE
promocion.pregrado@lasalle.mx
☎ 55-7383-8048
5278-9500 ext. 1509