



La respuesta para un mundo
más consciente **eres tú.**

Somos
la respuesta



Te damos la

bienvenida a la

**Facultad de
Humanidades y
Ciencias Sociales**

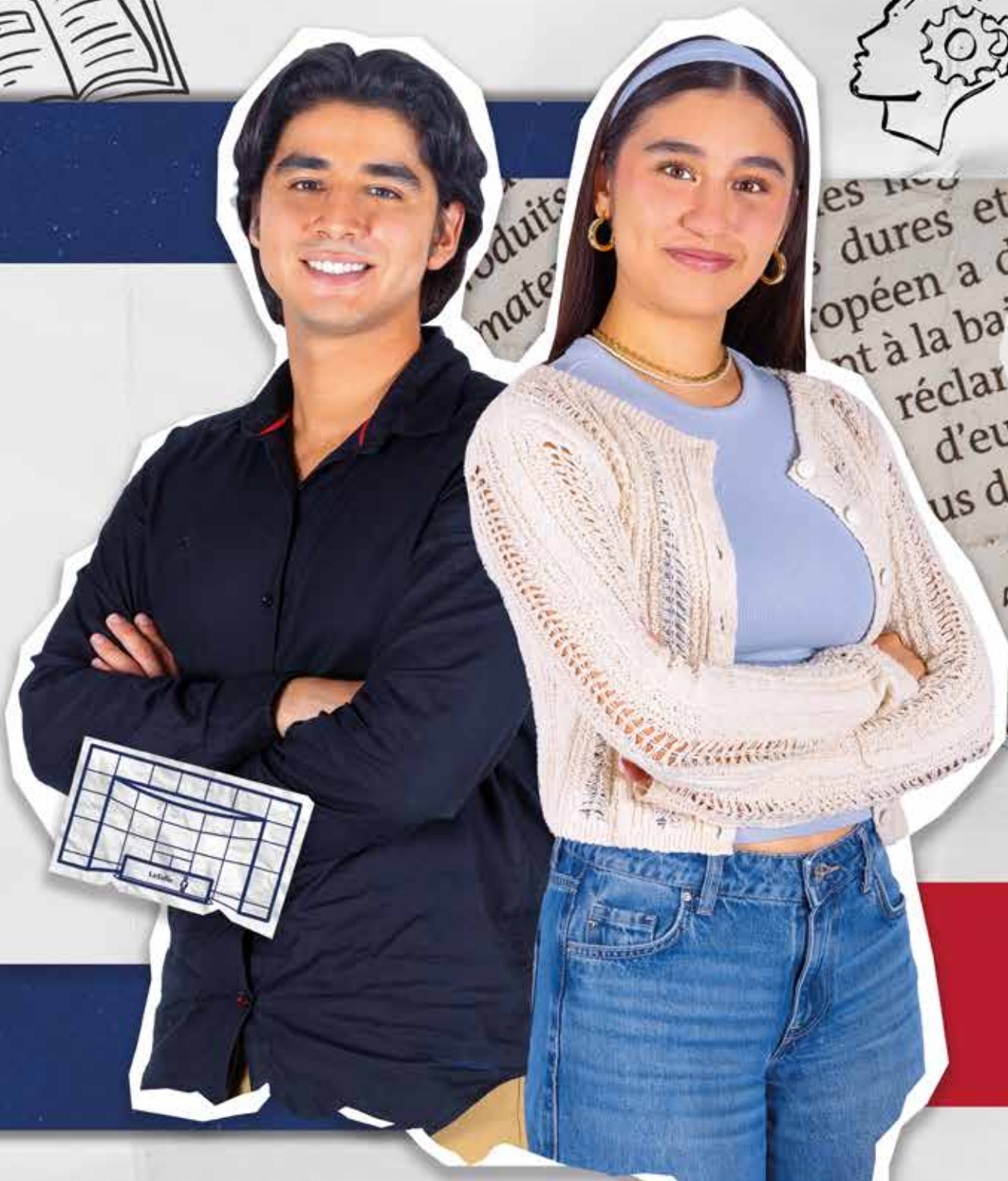

En La Salle nos comprometemos para hacer de tu etapa universitaria, la mejor experiencia de tu vida.

Amplia oferta académica, acreditaciones, profesores bien preparados, excelentes instalaciones, tecnología, multiculturalidad y la mejor ubicación.

Facultad de **Humanidades y Ciencias Sociales**



Actualmente cuenta con 7 licenciaturas, 4 de ellas acreditadas por:

Ciencias Religiosas

Filosofía (Escolarizada y No Escolarizada)

COAPEHUM (Consejo para la Acreditación de Programas Educativos en Humanidades)

Educación Primaria

CIEES (Comités Interinstitucionales para la Evaluación de la Educación Superior)

Psicología

CNEIP (Consejo Nacional para la Enseñanza e Investigación en Psicología)

Facultad de Humanidades y Ciencias Sociales

Los y las lasallistas nos comprometemos a transformar, innovar y solucionar la realidad del entorno siempre pensando en el bien común



Ciencias Religiosas



Educación Preescolar



Educación Primaria



Filosofía



Pedagogía



Psicología



Teología

■ **Especialidades** Gestión de los Aprendizajes

■ **Maestrías** Educación: área de Gestión Educativa
Educación: área de Intervención Docente
Filosofía Social

■ **Doctorado** Educación (En línea)

Top 6 de la facultad



La Salle fue la primera institución en obtener el RVOE en Ciencias Religiosas.



Premio CENEVAL al desempeño de la excelencia en el EGEL de la Licenciatura en Psicología.



Prácticas académicas en condiciones reales de trabajo en las Licenciaturas en Educación Primaria y en Educación Preescolar.



Prácticas de observación e intervención en ambientes educativos formales, no formales e informales de la Licenciatura en Pedagogía.



Prácticas de observación e intervención en áreas educativas, laborales, clínicas, sociales de la Licenciatura en Psicología.



Logos. Revista de Filosofía, se publica desde el año 1973, cuatrimestralmente y con reconocimiento nacional e internacional.



Instalaciones especializadas

Modalidades de titulación

- Examen General de Conocimientos
- Promedio Meritorio
- Estudios de Posgrado
- Tesis profesional
- Seminario de Titulación
- Portafolio
- Prácticas profesionales
- Tesis de Investigación

Talleres infantiles
Cámara de Gesell

Convenios de colaboración

Instituciones culturales
Empresas
Medios de comunicación
Fundaciones
Instituciones privadas
Editoriales
Centros de investigación
Instituciones gubernamentales
Hospitales
Escuelas públicas y privadas
Parroquias

PROYECTOS PRESTIGIO

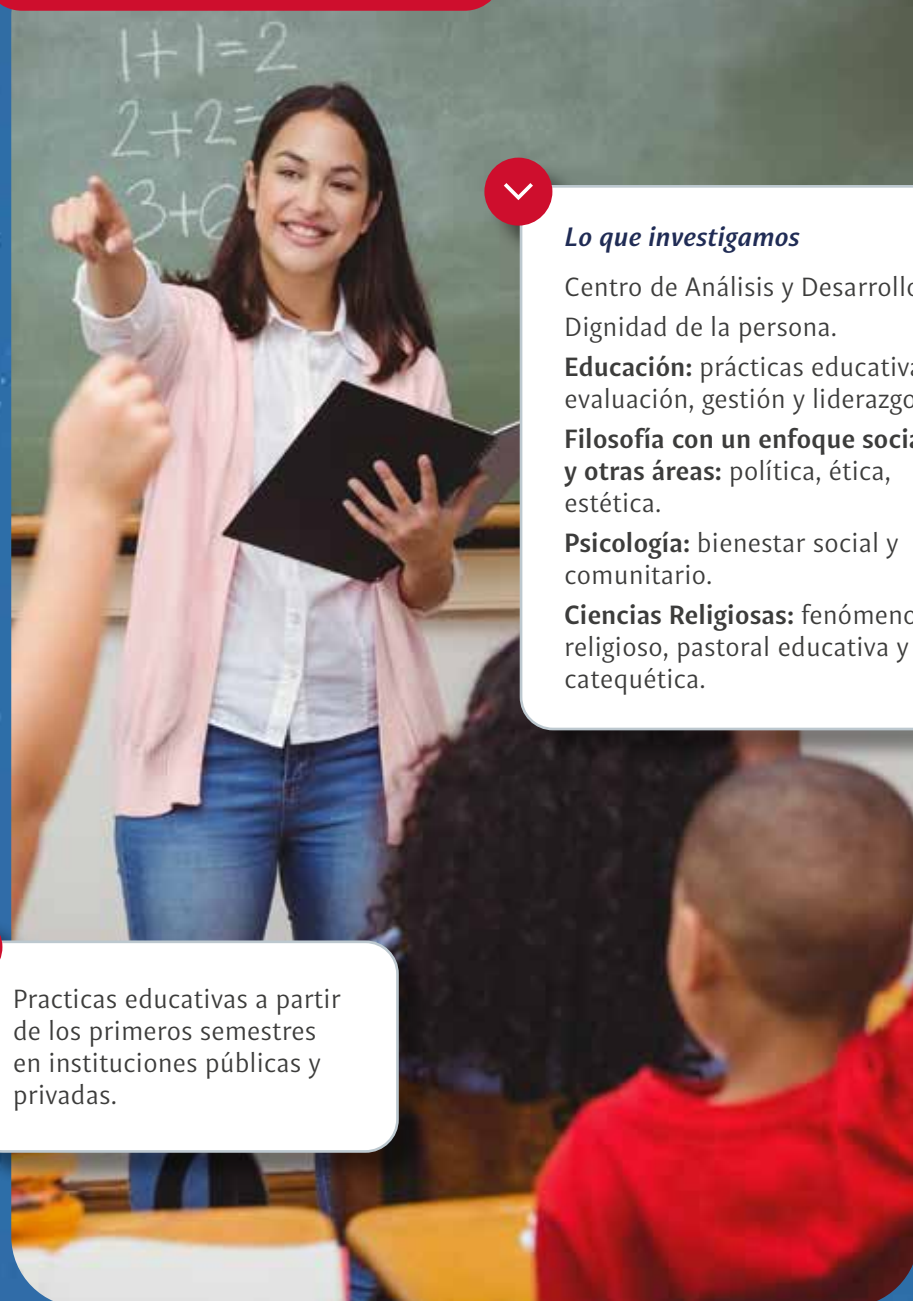

Lo que investigamos

Centro de Análisis y Desarrollo
Dignidad de la persona.

Educación: prácticas educativas,
evaluación, gestión y liderazgo.

**Filosofía con un enfoque social
y otras áreas:** política, ética,
estética.

Psicología: bienestar social y
comunitario.

Ciencias Religiosas: fenómeno
religioso, pastoral educativa y
catequética.



Prácticas educativas a partir
de los primeros semestres
en instituciones públicas y
privadas.



PROFESIONALES CON VALOR

Desarrolla todo tu
potencial para
convertirte en un
Profesional con Valor

Licenciaturas

Descubre en el servicio a otro una oportunidad de
realización, haz del trabajo en equipo una vivencia y del
esfuerzo un triunfo.

CIENCIAS RELIGIOSAS

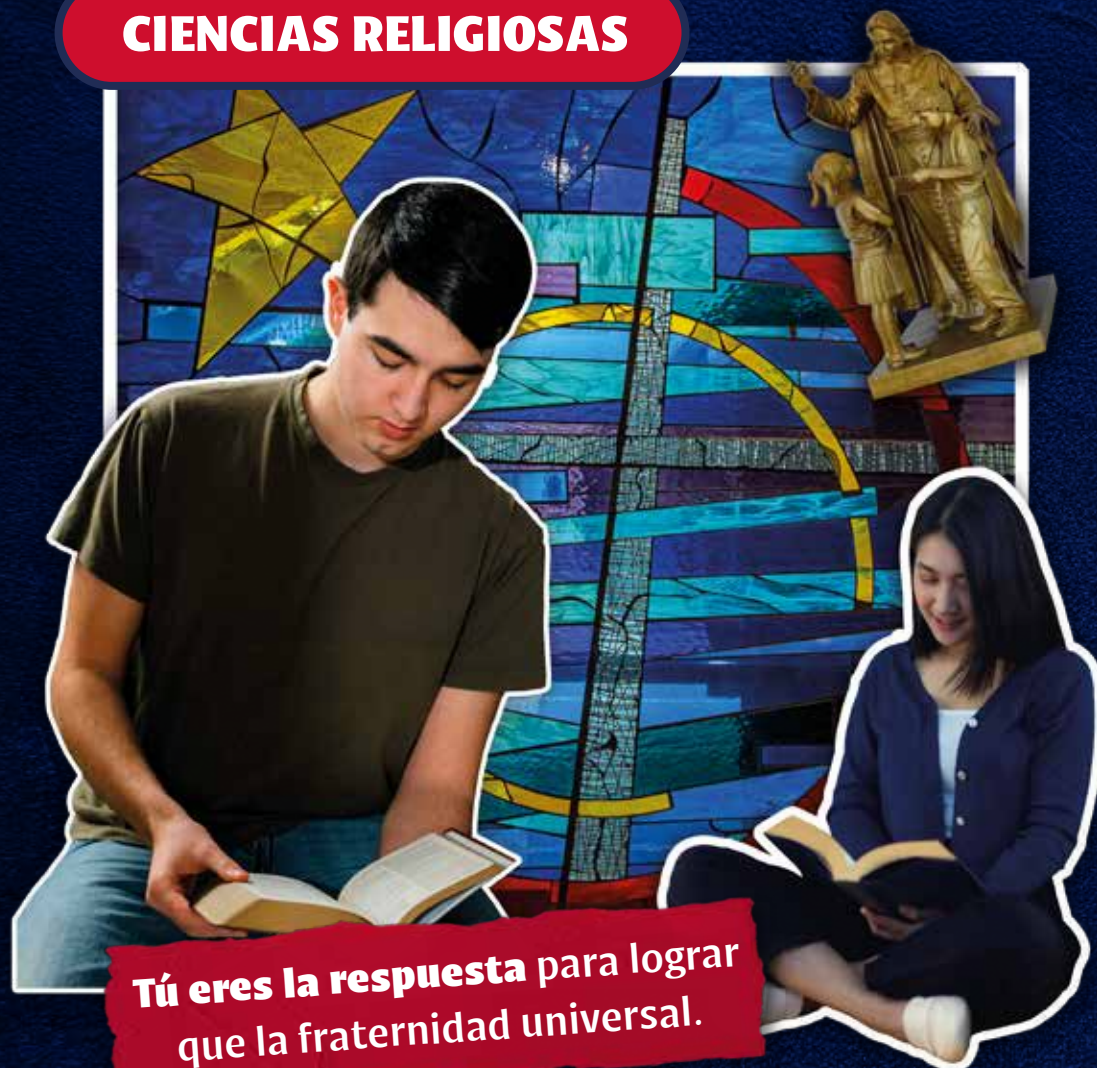

Tú eres la respuesta para lograr que la fraternidad universal.

Perfil de egreso

- ❑ Conceptúa el proceso de formación y transmisión de la cultura religiosa como factor de integración y cambio social, aportando ideas que contribuyan a su enriquecimiento.
- ❑ Valora el papel de la Iglesia Católica en distintos momentos históricos, sociales, políticos y culturales, así como los fundamentos de su doctrina como base de su praxis pastoral.
- ❑ Interpreta los conceptos filosóficos acerca de la identidad individual y social del ser humano, considerando las interrelaciones entre los principios axiológicos y ontológicos que nuestra cultura ha generado al respecto.
- ❑ Contribuye al análisis y a la búsqueda de soluciones de problemas sociales, a partir de reflexiones sustentadas en las perspectivas antropológicas, filosóficas, sociológicas, morales y teológicas.
- ❑ Participa en grupos multidisciplinarios orientados a la concientización y humanización de los individuos en diversas comunidades, con base en la generación de ideas crítico-reflexivas sobre normas morales y valores sociales.

Objetivo

Formar profesionales en ciencias religiosas con apego a la verdad, actitud crítica, emprendedora, responsable humanista y socialmente, que valoren las formas culturales para preservar tradiciones, desarrollar proyectos de vida relacionados con la religión cristiana y participar en procesos de evangelización apegados a la comunidad lasallista.

RVOE otorgado al Amparo del Decreto Presidencial del 29 de mayo de 1987 a partir del 22 de noviembre de 2013.

PLAN DE ESTUDIOS

CIENCIAS RELIGIOSAS

Clave del Plan de Estudios: 2013

Modalidad: No escolarizado

Total de Ciclos del Plan de Estudios: 10 semestres

Duración del Ciclo Escolar: 16 semanas

Créditos: 317.88

EDUCACIÓN PREESCOLAR 8

EDUCACIÓN PRIMARIA 8

FILOSOFÍA 8

PEDAGOGÍA 8

PSICOLOGÍA 8

TEOLOGÍA 6

Turno Mixto

Primer semestre

Procesos y Expresión del Pensamiento
Teología Fundamental: Fe y Revelación
Introducción a la Biblia y Bases de Exégesis
Fenomenología de la Religión
Metodología de la Investigación



Segundo semestre

Creatividad y Comunicación
Antropología Teológica: Creación y Pecado
Pentateuco y Libros Históricos
Antropología Filosófica
Latín I



Tercer semestre

Antropología Teológica: Gracia, Vida Espiritual y Escatología
Profetas
Sociología de la Religión
Historia de las Religiones
Latín II



Cuarto semestre

Lengua Extranjera I
Cristología Bíblica
Sinópticos y Hechos de los Apóstoles
El Cristianismo del Siglo I al VIII
Griego I



Quinto semestre

Lengua Extranjera II
Cristología Dogmática
Escritos Sapienciales y Poéticos
Patrística
Griego II



Sexto semestre

Eclesiología Bíblica
Epístolas Paulinas y Católicas
Paradigmas Filosóficos
El Cristianismo del siglo IX al XVII
Fundamentos de Administración



Séptimo semestre

Eclesiología Dogmática
Escritos Joánicos
Pastoral Fundamental
El Cristianismo del siglo XVIII al XXI
Psicopedagogía y Didáctica de la Religión



Octavo semestre

Emprendimiento y Sustentabilidad
Trinidad
Misterio Pascual
Teología Moral Fundamental
Taller de Pastoral Misional y Parroquial
Medios de Comunicación



Noveno semestre

Taller de Empleo, Autoempleo y Actividad Empresarial
Sacramentos
Derecho Canónico
Teología Moral de la Persona
Doctrina Social de la Iglesia



Décimo semestre

Taller de Proyecto Profesional Ocupacional
Síntesis Teológica
Teología Moral de la Sociedad
Liturgia
Taller de Pastoral Educativa



EDUCACIÓN PREESCOLAR



Tú eres la respuesta para formar infancias más humanas.

Perfil de egreso

- Cuenta con información pedagógica, didáctica y disciplinar, realizando procesos de educación inclusiva de acuerdo con el desarrollo cognitivo, psicológico y físico de los y las estudiantes.
- Realiza procesos de educación inclusiva, considerando el entorno sociocultural y el desarrollo cognitivo, psicológico, físico y emocional de los y las estudiantes.
- Asume la profesión docente como un proyecto de vida desde una visión democrática, justa y participativa.
- Comprende la diversidad para utilizarla como oportunidad de aprendizaje, fomentando su reconocimiento y aprecio a través del diálogo intercultural.
- Conoce y se actualiza en torno de las teorías del desarrollo infantil y las teorías pedagógicas para comprender fundamentos y metodologías del modelo educativo vigente.

Objetivo

Formar profesionales en el campo educativo para que conozcan y analicen la importancia del desarrollo social y emocional de los niños y niñas en edad preescolar para generar ambientes escolares que fortalezcan la intervención docente y el desarrollo de las infancias.

No. Autorización: AEFCM-005 - 2023 del 10 de enero 2023.

PLAN DE ESTUDIOS

CIENCIAS
RELIGIOSAS

10

EDUCACIÓN
PREESCOLAR

Clave del Plan de Estudios: **2022**
Modalidad: **Mixta**
Total de Ciclos del Plan de Estudios: **8 semestres**
Duración del Ciclo Escolar: **16 semanas**
Créditos: **300.25**

EDUCACIÓN
PRIMARIA

8

FILOSOFÍA

8

PEDAGOGÍA

8

PSICOLOGÍA

8

TEOLOGÍA

6

Turno Mixto

Primer semestre

El Sujeto y su Formación Profesional como Docente
Bases Filosóficas, Legales y Organizativas del Sistema Educativo Mexicano
Teorías del Desarrollo y Aprendizaje en la Primera Infancia
Acercamiento a Prácticas Educativas y Comunitarias
Expresión y Apreciación Artística: Cantos, Ritmos y Juegos
Lenguaje y Comunicación
Familia, Escuela, Comunidad y Territorio
Tecnologías Digitales para el Aprendizaje y la Enseñanza
Inglés. Inicio de la Comunicación Básica



Segundo semestre

Filosofía y Sociología de la Educación
Neuroeducación, Desarrollo Emocional y Aprendizaje en la Primera Infancia
Planeación de la Enseñanza y Evaluación del Aprendizaje
Análisis de Prácticas y Contextos Escolares
Construcción y Didáctica del Pensamiento Matemático en Preescolar
Lenguaje y Ambientes Alfabetizadores
Estudio del Mundo Natural y Social desde la Comunidad
Entornos Virtuales de Aprendizaje para la Educación Híbrida: su Pedagogía y Didáctica
Inglés. Comunicación Básica



Tercer semestre

Bases Filosóficas para la Primera Infancia
Pedagogías Situadas Globalizadoras
Intervención Didáctico-Pedagógica y Trabajo Docente
Didáctica del Espacio, Forma y Medida en Preescolar
Literatura Infantil y Prácticas de Literacidad
Estrategias para la Exploración del Mundo Natural y Social
Sistemas Aumentativos y Alternativos de Comunicación
Inglés. Desarrollando Conversaciones Elementales



Cuarto semestre

Educación y Ciudadanía
Pedagogía y Didáctica del Aula Multigrado
Interculturalidad Crítica y Atención de la Diversidad
Estrategias de Trabajo Docente y Saberes Pedagógicos
Didáctica del pensamiento numérico en Preescolar
Desarrollo Social y Afectivo en la Edad Preescolar (cero a seis años)
Formación Docente en la Sociedad de la Información y el Conocimiento
Educación Física
Desarrollo Infantil y Cognición (cero a seis años)



Quinto semestre

Desarrollo de la Educación Preescolar en México
Cognición y Aprendizaje en la etapa preescolar
Educación para la Convivencia con Perspectiva de Género
Investigación e Innovación de la Práctica Docente
Música en la Educación Infantil
Danza en la Educación Infantil
Corporeidad y Motricidad en la Primera Infancia
Desarrollo del Lenguaje Histórico y Geográfico en el Nivel Preescolar



Sexto semestre

Gestión Educativa, Escolar y Pedagógica
Escuela, Familia y Práctica Docente
Educación Socioemocional y Práctica Docente en el Nivel Preescolar
Atención Educativa en Diversos Contextos de Aprendizaje
Práctica Docente y Proyectos de Mejora Escolar y Comunitaria
Artes Visuales en la Educación Infantil
Teatro en la Educación Infantil
Bienestar y Vida Saludable en la Edad Preescolar



Séptimo semestre

Recursos para la Reflexión y Mejora de la Práctica Docente
Seminario de Titulación I
Prácticas Profesionales I



Octavo semestre

Seminario de Titulación II
Prácticas Profesionales II



EDUCACIÓN PRIMARIA



Sé la respuesta para crear un nuevo modelo educativo.

Perfil de egreso

Integra por competencias genéricas propias del estudiante que egresa de educación superior y competencias profesionales que deben demostrar los futuros docentes de educación básica. Estas competencias son:

Competencias Genéricas:

Las competencias genéricas expresan desempeños que deben de demostrar todo egresado de educación superior, tienen un carácter general y son el conjunto de conocimientos, habilidades, actitudes y valores que les permiten aprender de manera permanente, usar su pensamiento crítico y creativo para la solución de problemas y la toma de decisiones.

Emplear estrategias para la búsqueda, análisis y presentación de información a través de diversas fuentes. Colaborar con otros para generar proyectos innovadores y de impacto social estableciendo relaciones armónicas. Actuar con sentido ético, respetando la diversidad cultural, étnica, lingüística y de género.

Desarrollar sus habilidades comunicativas para adquirir nuevos lenguajes y finalmente emplear las tecnologías de la información y la comunicación.

Competencias Profesionales:

Las competencias profesionales expresan desempeños que deben demostrar los futuros docentes de educación básica, tiene un carácter específico y se forman al integrar conocimientos, habilidades, actitudes y valores necesarios para ejercer la profesión docente y desarrollar prácticas en escenarios reales. Estas competencias permitirán al egresado atender situaciones y resolver problemas del contexto escolar; colaborar activamente en su entorno educativo y en la organización del trabajo institucional.

Objetivo

Formar profesionales en el campo educativo para ejercer la docencia en instituciones de educación primaria, propiciando la participación, creativa, reflexiva, directa y dinámica con los alumnos, bajo una concepción humanista e interdisciplinaria de la educación.

No. Autorización:
AEFCM-005-2023 del 10 de
enero 2023

PLAN DE ESTUDIOS

CIENCIAS
RELIGIOSAS

10

EDUCACIÓN
PREESCOLAR

8

EDUCACIÓN
PRIMARIA

Clave del Plan de Estudios: **2022**
Modalidad:
Escolarizada
Total de Ciclos del Plan de Estudios: **8 semestres**
Duración del Ciclo Escolar: **16 semanas**
Créditos: **414.74**

FILOSOFÍA

8

PEDAGOGÍA

8

PSICOLOGÍA

8

TEOLOGÍA

6

Turno Mixto

Primer semestre

El Sujeto y su Formación Profesional
Bases Filosóficas, Legales y Organizativas del Sistema Educativo Mexicano
Teorías del Desarrollo y Aprendizaje
Acercamiento a Prácticas Educativas y Comunitarias
Ciencias Naturales. Su Aprendizaje y su Enseñanza
Tecnologías Digitales para el Aprendizaje y la Enseñanza
Aritmética. Su Aprendizaje y su Enseñanza
Lenguaje y Comunicación



Segundo semestre

Filosofía y Sociología de la Educación
Desarrollo Socioemocional y Aprendizaje
Planeación para la Enseñanza y Evaluación de los Aprendizajes
Análisis de Prácticas y Contextos Escolares
Álgebra. Su Aprendizaje y Enseñanza
Entornos Virtuales de Aprendizajes para la Educación Híbrida. Su Pedagogía y Didáctica
Literatura y Mediación Lectora
Geografía. Su aprendizaje y su Enseñanza



Tercer semestre

Geografía y su Didáctica
Pedagogías Situadas Globalizadoras
Intervención Didáctico-Pedagógica y Trabajo Docente
Geometría. Su Aprendizaje y su Enseñanza
Desarrollo de la Literacidad
Historia. Su Aprendizaje y su Enseñanza
Lengua de Señas Mexicanas
Inglés. Inicio de la Comunicación Básica



Cuarto semestre

Ciencias Naturales. Su aprendizaje y su Enseñanza II
Pedagogía y Didáctica del Aula Multigrado
Interculturalidad Crítica e Inclusión
Estrategias de Trabajo Docente y Saberes Pedagógicos
Formación Cívica y Ética. Su Aprendizaje y su Enseñanza
Inglés. Desarrollo de Conversaciones Elementales
Música, Expresión Corporal y Danza
Educación Física y Salud



Quinto semestre

Problemas y Desafíos de la Educación Básica de la Ciudad de México
Fortalecimiento de Estrategias de Aprendizaje
Educación Física y su Vinculación Interdisciplinar
Investigación e Innovación de la Práctica Docente
Campo Formativo: Lenguajes
Campo Formativo: Interdisciplinar, Saberes y Pensamiento Científico
Formación Cívica, Ética y Ciudadanía
Artes Visuales y Teatro



Sexto semestre

Pensamiento Pedagógico Latinoamericano
Gestión Escolar y Comunitaria
Atención y Prevención de la Violencia Escolar y de Género
Práctica Docente y Proyectos de Mejora Escolar y Comunitaria
Campo Formativo: de lo Humano y Comunitario
Campo Formativo: Ética, Naturaleza y Sociedad
Formación Histórica para el Desarrollo del Pensamiento Crítico
Producción de Textos Académicos



Séptimo semestre

Identidad y Patrimonio Cultural Institucional
Seminario de Titulación I
Prácticas Profesionales I

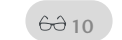

Octavo semestre

Seminario de Titulación II
Prácticas Profesionales II



FILOSOFÍA



La respuesta a las preguntas de otros eres tú.

Perfil de egreso

- Comprender el pensamiento filosófico desde su desarrollo histórico para elaborar soluciones a necesidades que demanden valoración, sustentación, estructuración y sentido en los diversos ámbitos en que se desarrolla el ser humano.
- Interpretar fenómenos y problemas que permiten categorizar los elementos de la realidad para transformarla en beneficio de los seres humanos.
- Incorporar del pensamiento filosófico en la valoración, fundamentación y orientación de proyectos de intervención en los campos disciplinarios y profesionales relacionados con el trabajo del filósofo, que permitan generar aportes concretos relevantes para la sociedad.
- Estructurar argumentaciones filosóficas mediante empleando recursos metodológicos y la sistematización de información, que expresen el pensamiento filosófico y fundamentar proyectos de intervención profesional ante contextos y finalidades tanto particulares como universales.
- Diseñar y gestionar proyectos bajo un enfoque de sustentabilidad y de responsabilidad social, a partir del trabajo multidisciplinar y colaborativo, considerando las características de la sociedad actual a nivel local y global.

Objetivo

Formar profesionistas capaces de desarrollar un conocimiento fundamentado y sistematizado de la realidad para interpretar, analizar, valorar y dar sentido al hombre, a la sociedad y a la trascendencia, proponiendo soluciones ante las distintas situaciones que la actualidad demanda en un marco de responsabilidad social.

RVOE 952014 / 14 de mayo 2014.

PLAN DE ESTUDIOS

CIENCIAS
RELIGIOSAS

10

EDUCACIÓN
PREESCOLAR

8

EDUCACIÓN
PRIMARIA

8

FILOSOFÍA

Clave del Plan de
Estudios: **2014**

Modalidad:
Escolarizada/Presencial

Total de Ciclos del
Plan de Estudios: **8**
semestres

Duración del Ciclo
Escolar: **16 semanas**

Carga Horaria a la
Semana: **23.5**

Créditos: **309.74**

PEDAGOGÍA

8

PSICOLOGÍA

8

TEOLOGÍA

6

Turno Mixto

Primer semestre

Proceso y Expresión del Pensamiento
Metafísica
Filosofía de la Naturaleza
Filosofía Social
Presocráticos a Platón
Textos Filosóficos Antiguos
Griego I
Introducción a la Investigación



Segundo semestre

Creatividad y Comunicación
Ontología
Antropología Filosófica
Filosofía de la Cultura
Aristóteles y el Helenismo
Griego II
Teoría de la Argumentación



Tercer semestre

La Persona y su Interacción con los Otros
Teoría del Conocimiento
Teorías Comparativas sobre el Hombre
Filosofía de la Educación
Patrística y Edad Media
Textos Filosóficos Medievales
Latín I
Análisis Argumentativo



Cuarto semestre

Lengua Extranjera I
Diálogo Intercultural
Epistemología
Filosofía de la Historia
Escolástica y Humanismo
Latín II
Argumentación Lógica



Quinto semestre

Lengua Extranjera II
Fe y Desarrollo Espiritual
Filosofía del Derecho
Filosofía del Lenguaje
Racionalismo y Empirismo
Textos Filosóficos Modernos
Ética



Sexto semestre

Emprendimiento y Sustentabilidad
El Fenómeno Religioso
Psicología Racional
Filosofía Política
Filosofía de la Economía
Idealismo Alemán
Pensamiento Prehispánico
Seminario Disciplinar



Séptimo semestre

Taller de Empleo, Autoempleo y Actividad Empresarial
Cosmovisiones Religiosas
Estética
Filosofía de la Ciencia y la Técnica
Vitalismo, Fenomenología y Hermenéutica
Textos Filosóficos Contemporáneos
Filosofía en México



Octavo semestre

Taller de Proyecto Profesional Ocupacional
Obligatoria Electiva
Teoría y Crítica del Arte
Teodicea
Bioética
Existencialismo, Giro Lingüístico y Teoría Crítica
Filosofía en América Latina



Obligatoria electiva

Transformación de la
Realidad Social desde las
Humanidades

Transformación de la
Realidad Social desde la
Ciencia y la Tecnología

Transformación de la
Realidad Social desde
las Ciencias Económico-
Administrativas

Transformación de la
Realidad Social desde las
Ciencias de la Vida

Transformación de la
Realidad Social desde el Arte
y el Diseño

PLAN DE ESTUDIOS

CIENCIAS RELIGIOSAS

10

EDUCACIÓN PREESCOLAR

8

EDUCACIÓN PRIMARIA

8

FILOSOFÍA

Clave del Plan de Estudios: 2013

Modalidad: No escolarizada

Total de Ciclos del Plan de Estudios: 10 semestres

Duración del Ciclo Escolar: 16 semanas

Créditos: 319.39

PEDAGOGÍA

8

PSICOLOGÍA

8

TEOLOGÍA

6

Turno Mixto

Primer semestre

Proceso y Expresión del Pensamiento
Filosofía Antigua I
Textos Filosóficos Antiguos I
Metafísica I
Filosofía de la Naturaleza
Griego I



Segundo semestre

Creatividad y Comunicación
Filosofía Antigua II
Textos Filosóficos Antiguos II
Metafísica II
Griego II
Lógica I



Tercer semestre

La Persona y su Interacción con los Otros
Filosofía Medieval I
Textos Filosóficos Medievales I
Filosofía del Hombre I
Latín I
Lógica II



Cuarto semestre

Diálogo Intercultural
Filosofía Medieval II
Textos Filosóficos Medievales II
Filosofía del Hombre II
Filosofía Social I
Latín II



Quinto semestre

Fe y Desarrollo Espiritual
Filosofía Moderna I
Textos Filosóficos Modernos I
Epistemología I
Filosofía Social II
Metodología de la Investigación

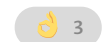

Sexto semestre

Lengua Extranjera I
El Fenómeno Religioso
Filosofía Moderna II
Textos Filosóficos Modernos II
Epistemología II
Filosofía del Lenguaje



Séptimo semestre

Lengua Extranjera II
Cosmovisiones Religiosas
Filosofía Contemporánea I
Textos Filosóficos Contemporáneos I
Ética I
Métodos Filosóficos



Octavo semestre

Emprendimiento y Sustentabilidad
Obligatoria Electiva
Filosofía Contemporánea II
Textos Filosóficos Contemporáneos II
Ética II
Filosofía de la Ciencia
Filosofía Política



Noveno semestre

Taller de Empleo, Autoempleo y Actividad Empresarial
Filosofía en México
Estética I
Filosofía de la Educación
Filosofía de la Historia
Didáctica de la Filosofía



Décimo semestre

Taller de Proyecto Profesional
Ocupacional
Estética II
Teodicea
Filosofía del Derecho
Bioética
Seminario de Investigación



Obligatoria electiva

Seminario: Transformación de la Realidad Social desde las Humanidades

Seminario: Transformación de la Realidad Social desde las Ciencias Económico-Administrativas

Seminario: Transformación de la Realidad Social desde el Arte y el Diseño

Seminario: Transformación de la Realidad Social desde la Ciencia y la Tecnología

Seminario: Transformación de la Realidad Social desde las Ciencias de la Vida

RVOE otorgado al Amparo del Decreto Presidencial del 29 de mayo de 1987 a partir del 22 de noviembre de 2013.

PEDAGOGÍA



Eres la respuesta para tener una educación de calidad.

Perfil de egreso

- Justifica la selección de teorías, modelos, métodos y técnicas de intervención educativa apropiados a las personas y a los contextos.
- Elabora diagnósticos socioeducativos, institucionales y psicopedagógicos en los ámbitos formal, no formal e informal, mediante el empleo de técnicas e instrumentos.
- Ejerce su actividad profesional con valores éticos, de servicio, social y de responsabilidad al consolidar una identidad congruente con la pedagogía.
- Dimensiona ontológica, antropológica, axiológica, teleológica, filosófica, epistemológica y ética de la educación.
- Caracteriza los fundamentos, medios y fines de la educación.

Objetivo

Formar profesionales con espíritu de servicio, convicciones éticas, responsabilidad y compromiso sociales para comprender y explicar los actos, educativos a partir de las personas, las tendencias, desde un enfoque multidisciplinario con perspectiva innovadora, integradora, humanista y de educación para la sostenibilidad e intervenir en procesos educativos formales y no formales para el bien común.

RVOE 20211249 / 30 de julio de 2021.

PLAN DE ESTUDIOS

CIENCIAS
RELIGIOSAS

10

EDUCACIÓN
PREESCOLAR

8

EDUCACIÓN
PRIMARIA

8

FILOSOFÍA

8

PEDAGOGÍA

Clave del Plan de
Estudios: 2021

Modalidad: **Presencial**

Total de Ciclos del
Plan de Estudios: **8
semestres**

Duración del Ciclo
Escolar: **16 semanas**

Carga Horaria a la
Semana: **27**

Créditos: **310.24**

PSICOLOGÍA

8

TEOLOGÍA

6

Turno Mixto

Primer semestre

Pensamiento Filosófico de la Educación
Dimensión Social de las Instituciones
Bases Sociales del Comportamiento
Teoría Pedagógica
Observación del Campo Educativo
Introducción a la Investigación Educativa
Procesos y Expresión del Pensamiento



Segundo semestre

La Educación en la Trascendencia de la Persona
Epistemología y Educación
Teorías del Aprendizaje
Didáctica y Mediación Pedagógica
Capacidades Docentes en el Contexto Global
Diseño Metodológico de la Investigación Educativa
Creatividad y Comunicación



Tercer semestre

Dimensión Ética de la Educación
Aportes de la Pedagogía a la Educación Actual
Instituciones, Sociedad e Infancia
Ambientes de Enseñanza y Aprendizaje
Taller de Intervención Pedagógica (Infancia)
Modelos Empírico-Analíticos de la Investigación Educativa
La Persona y su Interacción con los Otros



Cuarto semestre

Instituciones, Sociedad y Adolescencia
Planeación y Evaluación de la Enseñanza y el Aprendizaje
Taller de Intervención Pedagógica (Adolescencia)
Política y Gestión de Instituciones Educativas
Metodología Interpretativa de la Investigación Educativa
Lengua Extranjera I
Diálogo Intercultural



Quinto semestre

Instituciones, Sociedad y Adultez
Uso Educativo de Recursos Tecnológicos
Bases del Currículum
Taller de Intervención Pedagógica (Edad Adulta)
Gobierno, Gobernanza y Educación
Seminario de Investigación Educativa
Lengua Extranjera II
Fe y Desarrollo Espiritual



Sexto semestre

Análisis de Fenómenos Socioeducativos
Diseño Pedagógico y Nuevas Tecnologías en Educación
Desarrollo e Innovación Curricular
Taller de Intervención en Procesos Cognitivos
Gestión del Talento Humano
Emprendimiento y Sustentabilidad
Asignatura 1 del Área Curricular Común



Séptimo semestre

Perspectiva de la Educación en México
Ambientes Virtuales y Educación Digital
Taller de Intervención en Procesos Socioemocionales
Taller de Intervención en Orientación
Gestión y Dinámica en las Organizaciones
Taller de Empleo, Autoempleo y Actividad Empresarial
Valores y Ética Profesional



Octavo semestre

Seminario de Temas Educativos Contemporáneos
Innovación y Tendencias Educativas
Diseño y Evaluación de Proyectos Educativos
Taller de Intervención Psicopedagógica
Política en la Evaluación Educativa
Actividad Curricular Complementaria
Taller de Proyecto Profesional Ocupacional
Asignatura 2 del Área Curricular Común



Asignatura Optativa 1 del
Área Curricular Común a
cursar una en 6° semestre

El Fenómeno Religioso
El Mensaje Liberador de
Jesús
Fe Religiosa y el Mundo
Actual

Asignatura Optativa 2 del
Área Curricular Común a
cursar una en 8° semestre

Seminario: Transformación
de la Realidad Social desde
las Humanidades
Seminario: Transformación
de la Realidad Social desde la
Ciencia y la Tecnología
Seminario: Transformación
de la Realidad Social desde
las Ciencias Económico -
Administrativas
Seminario: Transformación
de la Realidad Social desde
las Ciencias de la Vida
Seminario: Transformación
de la Realidad Social desde el
Arte y el Diseño

PSICOLOGÍA



Tú eres la respuesta para que las personas conecten con sus emociones.

Perfil de egreso

- Atiende las demandas psicológicas basadas en el código ético de la profesión, así como en los fundamentos teórico-científicos, metodológicos y biológico-cognitivos a nivel individual, grupal, organizacional y comunitario.
- Incorpora estrategias de autorregulación y comunicación eficaces, y las TIC para la gestión de información multidisciplinaria, tanto académicas como profesionales.
- Evaluación, diagnóstico e intervención psicoeducativa.
- Antecedentes, fundamentos epistemológicos y métodos del conocimiento científico.
- Análisis psicoeducativo de los procesos de enseñanza y aprendizaje en contextos escolares regulares y de educación especial.

Objetivo

Formar profesionales con los conocimientos teóricos, científicos y metodológicos, así como con las habilidades, las actitudes y los valores que les permitan evaluar, diagnosticar e intervenir en procesos mentales, cognitivos, afectivos y sociales, con el fin de contribuir tanto en la prevención de problemas relacionados con el comportamiento y la personalidad de individuos, grupos, organizaciones y comunidades, como en la promoción de la salud mental, a partir de procesos de investigación y trabajo colaborativo multi e inter disciplinario, con un ejercicio profesional ético sustentado en la perspectiva de género, inclusión de la diversidad, responsabilidad social y pensamiento crítico.

RVOE otorgado al Amparo del Decreto Presidencial del 29 de mayo de 1987 a partir del 22 de noviembre de 2023.

PLAN DE ESTUDIOS

CIENCIAS
RELIGIOSAS

10

EDUCACIÓN
PREESCOLAR

8

EDUCACIÓN
PRIMARIA

8

FILOSOFÍA

8

PEDAGOGÍA

8

PSICOLOGÍA

Clave del Plan de
Estudios: **2023**

Modalidad:
Escolarizada/Presencial

Total de Ciclos del
Plan de Estudios: **8**
semestres

Duración del Ciclo
Escolar: **16 semanas**

Carga Horaria a la
Semana: **30**

Créditos: **357.5**

TEOLOGÍA

6

Turno Mixto

Primer semestre

Introducción a la Psicología
Sistemas en Psicología
Anatomía y Fisiología del Sistema Nervioso
Bases Biológicas de la Cognición y el Comportamiento
Contexto Social y Económico Contemporáneo
Introducción a la Investigación
Epistemología
Taller de Comunicación



Segundo semestre

Psicología del Desarrollo: Infancia y Niñez
Fundamentos de Neuropsicología
Bases Sociales del Comportamiento
Psicología Escolar y Educativa
Estadística Descriptiva
Práctica de Observación y Registro
Taller de Creatividad



Tercer semestre

Psicología del Desarrollo: Adolescencia y Adultez Joven
Teorías Psicodinámicas de la Personalidad
Orientación Psicopedagógica y Vocacional
Teoría y Evaluación del Aprendizaje
Teoría de la Medida
Práctica de Intervención: Infantes
La persona en un Mundo Globalizado
Lengua Extranjera I



Cuarto semestre

Psicología del Desarrollo: Adultez Media y Mayor
Psicología Social
Evaluación de Procesos Psicológicos
Teoría y Técnica de la Entrevista
Estadística Inferencial y Multivariada
Práctica de Intervención: Adolescentes y Jóvenes
Identidad Lasallista
Lengua Extranjera II



Quinto semestre

Teorías Humanistas-Existenciales de la Personalidad
Grupos e Instituciones
Comportamiento Organizacional
Método Clínico
Evaluación de la Personalidad
Metodología de Investigación Cuantitativa
Práctica de Intervención: Adultos Mayores
Taller de Bioética y Perspectiva de Género



Sexto semestre

Trastornos de Ansiedad y Afectivos
Etnopsicología
Gestión del Talento Humano
Fundamentos de Psicoterapia
Metodología de Investigación Cualitativa
Práctica de Intervención: Escenario Laboral
Taller de Emprendimiento, Empleabilidad y Sostenibilidad



Séptimo semestre

Trastornos de la Personalidad
Promoción de la Salud
Psicología Comunitaria
Integración de Casos
Enfoques Psicoterapéuticos
Protocolo de Investigación
Práctica de Intervención: Escenario Hospitalario y de Salud Mental
Ética en la Vida Profesional



Octavo semestre

Psicofarmacología
Seminario de Psicología Social
Seminario de Psicología Organizacional
Seminario de Psicología Educativa
Proyecto Terminal
Práctica de Intervención: Conformaciones Sociales
Actividad Curricular Complementaria
Bioética en el Campo de la Salud



TEOLOGÍA



Tú eres la respuesta para lograr que la fe sea incluyente.

Perfil de egreso

- Evaluar y aplicar el conocimiento de los ámbitos fundamentales de la Teología: Teología Sistemática, Teología Bíblica, Teología Moral, Teología Pastoral y Teología de la Historia del Cristianismo para elaborar estrategias de intervención que promuevan la justicia y la paz, el diálogo y la apertura a la diversidad, bajo un enfoque de sustentabilidad y de responsabilidad social.
- Dar razón de las verdades de fe reveladas, conocidas a través de la Palabra de Dios escrita, la Tradición y el Magisterio Oficial de la Iglesia, para la estructuración de una postura profesional, que permita fundamentar un discurso teológico.
- Identificar los diferentes textos bíblicos y el uso de métodos exegéticos a través del estudio de los bloques del Antiguo y Nuevo Testamento, para generar un manejo profundo de Teología Bíblica e implementar una óptima praxis pastoral en los espacios destinados para tal fin.
- Estructurar una argumentación fundamentadas de las categorías teológico-morales, a través del estudio de las perspectivas que permitan la aplicación de estrategias diversificadas para la promoción del bienestar personal y social.
- Desarrollar e implementar acciones vinculadas con pastoral educativa, teniendo para ello, conocimientos de didáctica, de fundamentación teológica y liturgia, a la par del discernimiento logrado con base en los estudios de la Biblia y el magisterio de la iglesia.
- Se interesa por conocer y valorar las diversas líneas del pensamiento teológico.

Objetivo

Formar profesionales con las capacidades necesarias para analizar de forma integral los escenarios cambiantes de la sociedad actual a la luz de las fuentes de la revelación cristiana; que les permita el diseño de propuestas fundamentadas y posturas teológicas definidas para enfrentar problemáticas actuales, ejerciendo liderazgo en la elaboración de proyectos de servicio comunitario, desde los valores y la fe cristiana, en los entornos donde desempeñen su actividad de acompañamiento.

RVOE otorgado al Amparo del Decreto Presidencial del 29 de mayo de 1987, con vigencia a partir del 25 de febrero de 2025.

PLAN DE ESTUDIOS

CIENCIAS RELIGIOSAS 10

EDUCACIÓN PREESCOLAR 8

EDUCACIÓN PRIMARIA 8

FILOSOFÍA 8

PEDAGOGÍA 8

PSICOLOGÍA 8

TEOLOGÍA

Clave del Plan de Estudios: **2024**
Modalidad: **No Escolarizada/ En línea o virtual**
Total de Ciclos del Plan de Estudios: **6**
Duración del Ciclo Escolar: **16 semanas**
Carga Horaria a la Semana: **10.5**
Créditos: **315.08**

Primer semestre

Teología Fundamental: Fe y Revelación
Fundamentos filosóficos de la teología cristiana
Introducción a la Biblia y Bases de Exégesis
Cristianismo del Siglo I al XIII
Metodología de la Investigación
Textos griegos del cristianismo
Taller de comunicación



Cuarto semestre

Eclesiología Bíblica
Cristología Dogmática
Cartas Paulinas y Católicas
Teología Moral Fundamental
Teología Pastoral
Cristianismo en América Latina y el Caribe
Lengua Extranjera II



Segundo semestre

Antropología Teológica: Creación y Pecado
Pentateuco y Libros Históricos
Profetas
Patrística
Cristianismo del siglo XIV al XXI
Textos latinos del cristianismo
Taller de Creatividad



Quinto semestre

Eclesiología Dogmática
Teología de los Sacramentos
Escritos Joánicos
Teoría Moral de la Persona
Derecho canónico
Pastoral educativa y bases didácticas
La persona en un mundo globalizado



Tercer semestre

Antropología Teológica: Gracia, Vida Espiritual y Escatología
Cristología Bíblica
Escritos Sapienciales y Poéticos
Evangelios Sinópticos y Hechos de los Apóstoles
Liturgia y Praxis Eclesial
Lengua Extranjera I



Sexto semestre

Teología Trinitaria
Síntesis Teológica
Misterio Pascual
Teología Moral Social
Liderazgo y Gestión de Instituciones
Pastoral e intervención educativa
Seminario de Investigación Teológica



Somos la respuesta



✓ FACULTAD DE CIENCIAS QUÍMICAS

Ingeniería Ambiental

Ingeniería Química

Química de Alimentos

Químico Farmacéutico Biólogo

✓ FACULTAD DE DERECHO

Derecho

Relaciones Internacionales

✓ FACULTAD DE INGENIERÍA

Ingeniería Biomédica

Ingeniería Cibernética
y Sistemas Computacionales

Ingeniería Civil

Ingeniería Electrónica
para Sistemas Inteligentes

Ingeniería Industrial

Ingeniería Mecánica
y en Sistemas Energéticos

Ingeniería Mecatrónica

✓ FACULTAD DE NEGOCIOS

Actuaría

Administración e Innovación
de Negocios

Comercio y Negocios Internacionales

Contaduría y Finanzas

Transformación Digital
para los Negocios

Ingeniería Económica y Financiera

Mercadotecnia

✓ FACULTAD DE HUMANIDADES Y CIENCIAS SOCIALES

Pedagogía

Ciencias Religiosas (*no escolarizado*)

Educación Preescolar

Educación Primaria

Filosofía

Psicología

Teología (*no escolarizado*)

✓ FACULTAD MEXICANA DE MEDICINA

Médico Cirujano

✓ FACULTAD MEXICANA DE ARQUITECTURA DISEÑO Y COMUNICACIÓN

Arquitectura

Comunicación

Diseño de Ambientes Interiores y Exteriores

Diseño de Productos

Diseño Gráfico Digital

✓ ESCUELA DE ALTOS ESTUDIOS EN SALUD

Ciencias en el Deporte

Enfermería

Fisioterapia

Medicina Dental

 **La Salle**

Licenciaturas



Informativos



Servicios para la sociedad



Servicios administrativos



Bienestar



Trayectoria académica-formativa

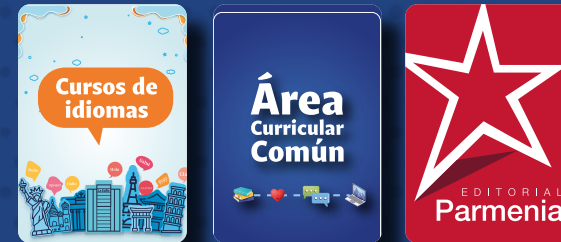

Servicio Social



Consulta más información



Comunicación



Apoyo



Horizonte profesional





Programas



Ciencias Religiosas
Educación Preescolar
Educación Primaria
Filosofía
Pedagogía
Psicología
Teología